



EN CLASE
TRABAJAMOS
EN SILENCIO

RESPECTO
A LOS
COMPARTIDOS

EN LAS FOLIAS DE
ENTRADA DEL
PATIO EN CON
ORDEN Y SIN
EMPUNJAS

POR LOS PASILLOS
Y LAS ESCALERAS
VAMOS ANDANDO

Controlar
Adaptar el
lenguaje 1/2
Nota 2/2

DISTANCIA ADECUADA

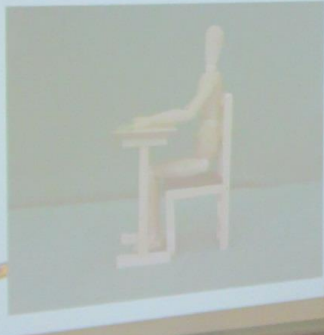

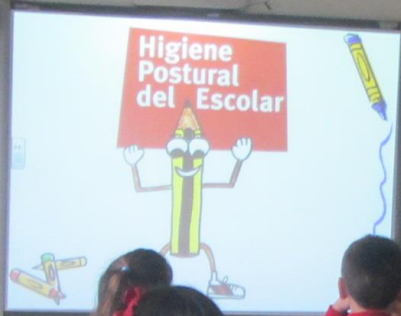
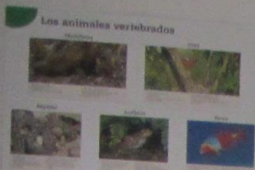





PODEMOS MOVERNOS



22 de marzo de 2016

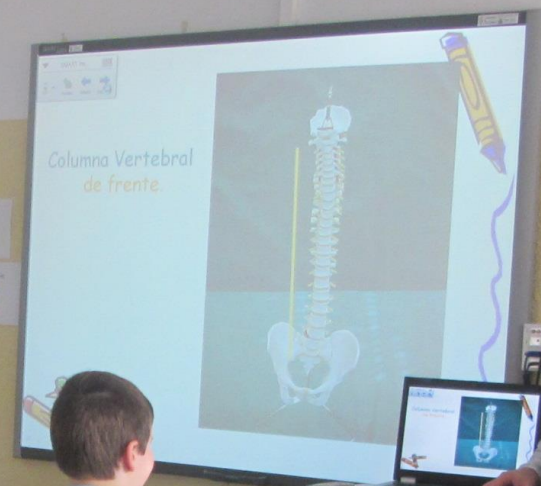

No avisos de la...

No avisos de la...

No avisos de la...

No avisos de la...

No avisos de la...

